

Projektverfasser	Format: 121 x 51	Dok.-Nr. PV: 3.11.089-O-15
Ingenieurgesellschaft R. E. F. Klus	Projekt Name Datum	
Federführend: Rothpletz, Lienhard + Cie AG	Erstellt Lu/Tha 15.12.2016	
	Geprüft PZ/WRA 15.12.2016	
	Freigebe RA 30.09.2017	
Bauherrenstelle	Eingesehen	
	Freigebe	
Amt für Verkehr und Tiefbau	Obj.-Nr. KB :	Obj.-Nr. VRA:
Rothhof, Werkhofstrasse 65, 4509 Solothurn	STRADA-Nr. / BP: 7000 22+150 bis 30+100	
Telefon 032 627 26 33, Telefax 032 627 26 33	Dokument-Nr.: 2TK.00581-2-207	

Änderungen
Rev. Datum Beschreibung
A
B
C
D

Grundlagen
Katasterpläne Datum Ursprung
Grundbuchplan 24.07.2017 geoweb.so.ch

Legende:

- Schacht 1.00 m x 1.00 m mit Gitterrost gesichert
- Leiter Edelstahl-Steigschutzleiter (z.B. soll Gidelec Y-Baum mit gelochter Sprosse)
- Aufgesetzte Metallabdeckung Pressrost rutschhemmend; XP 230-33-3; S 235 JR (feuerverzinkt)
- Beleuchtung

Situation 1:500

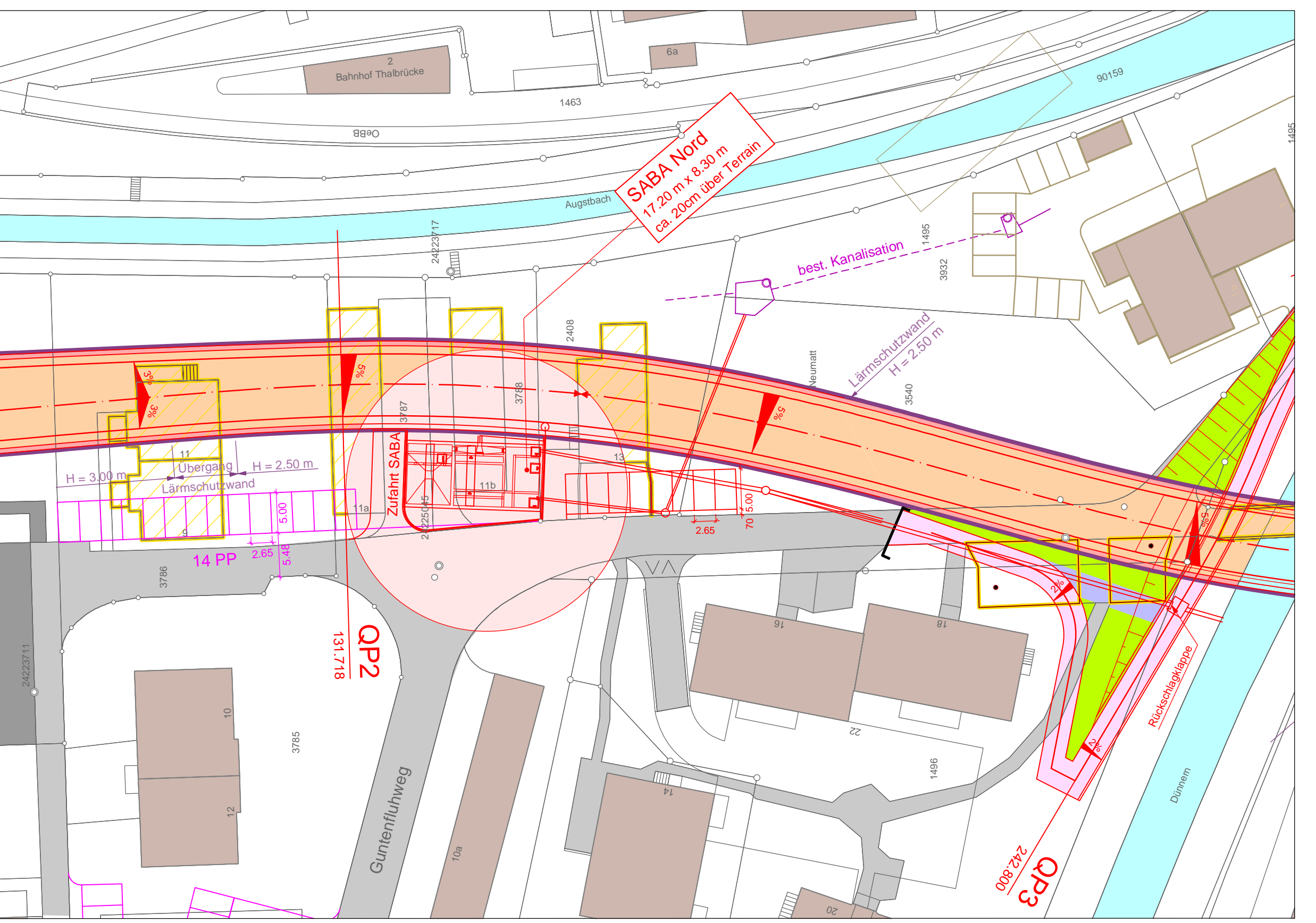

Grundriss 1:100

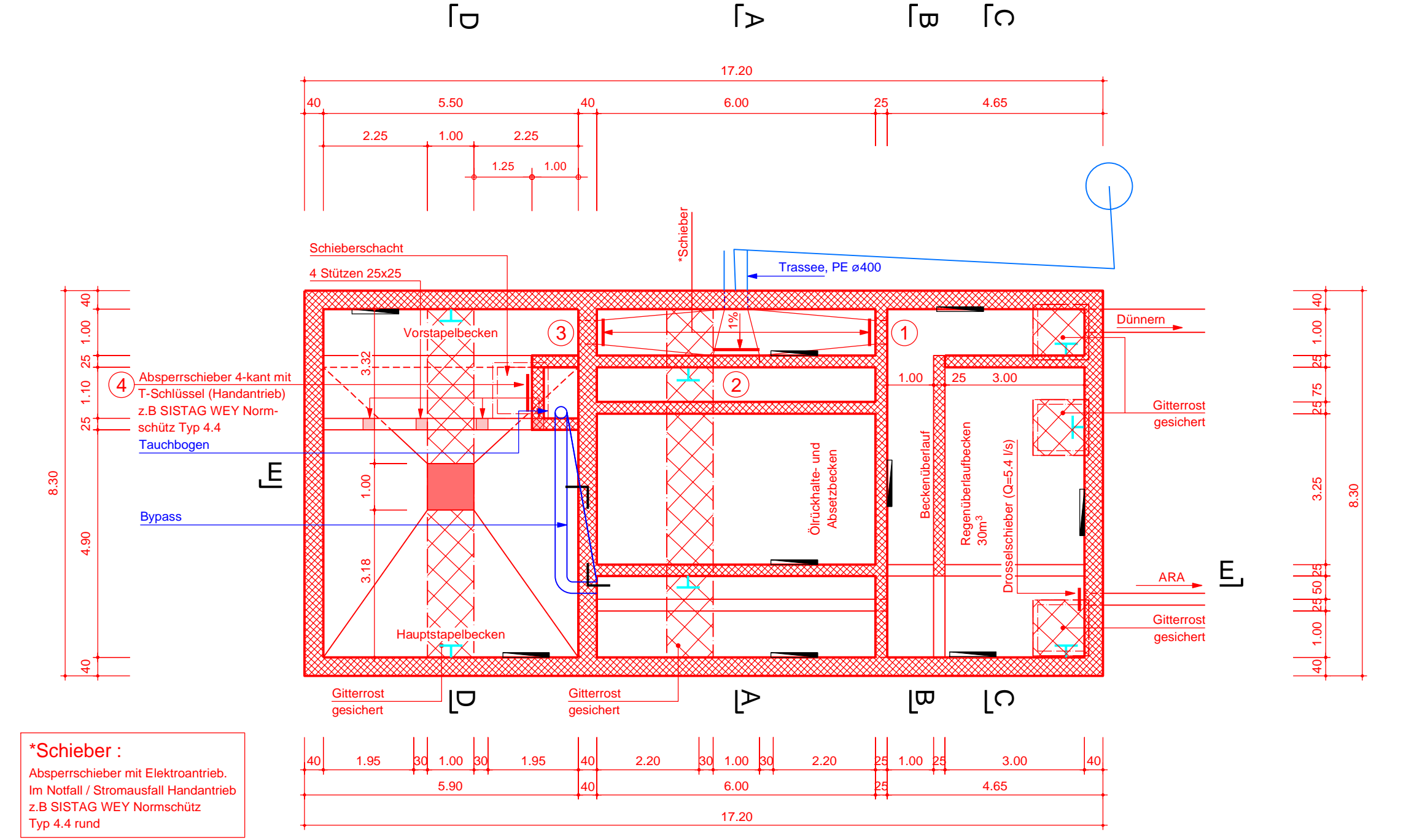

Schema Normalbetrieb

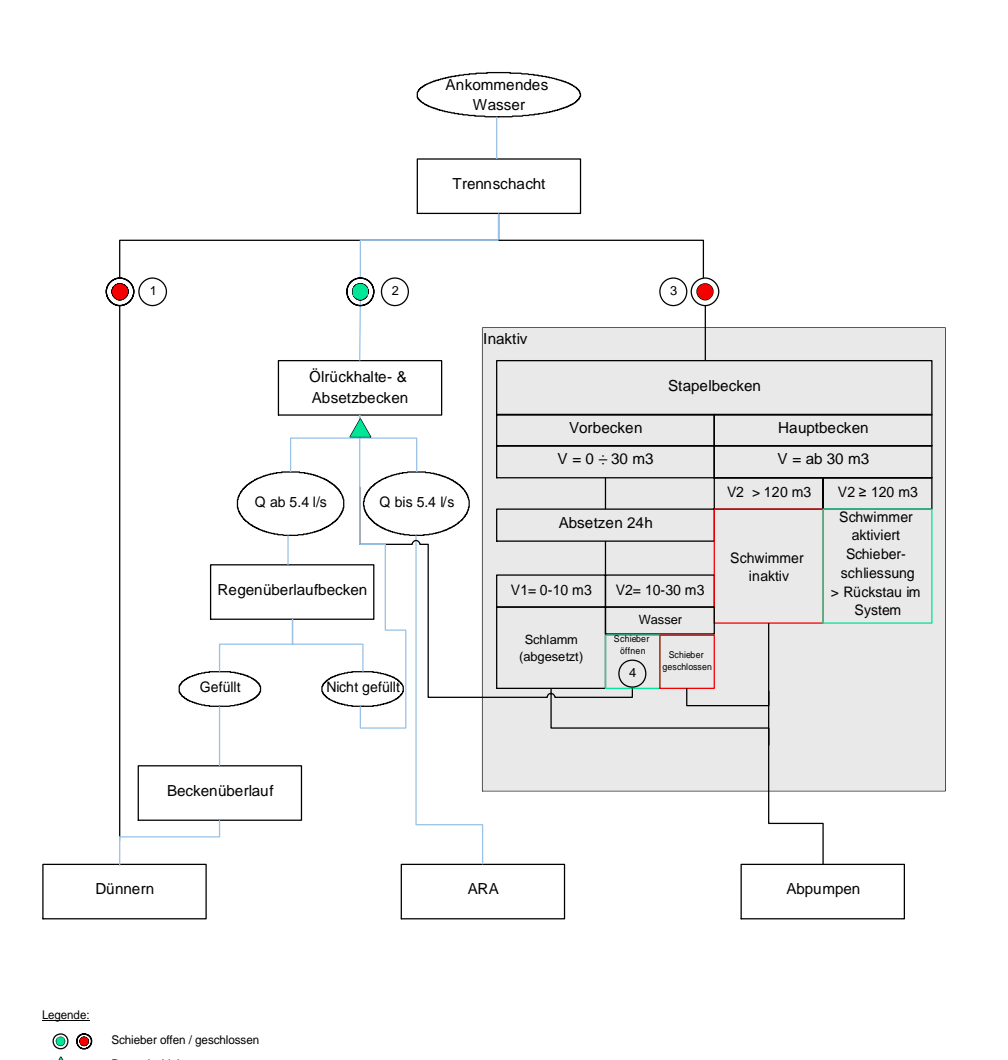

Schnitt A-A 1:100

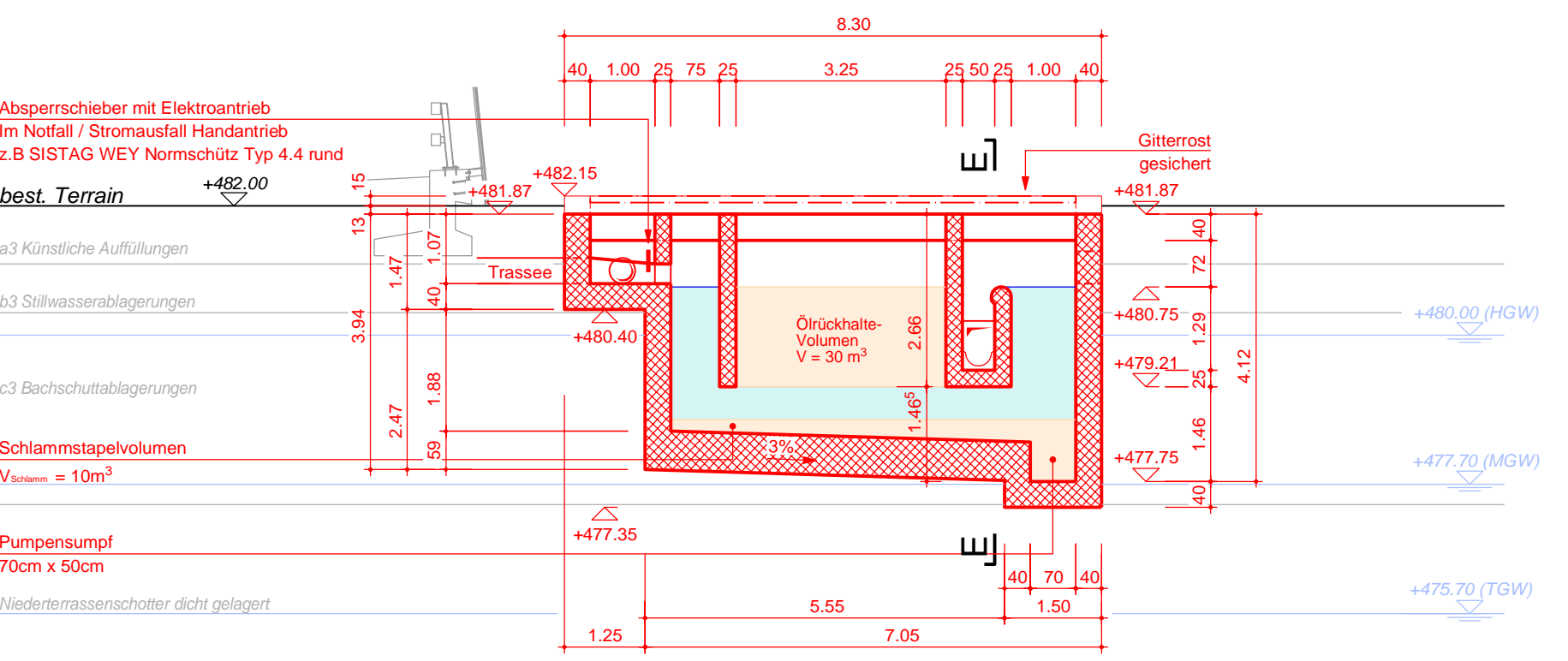

Schnitt B-B 1:100

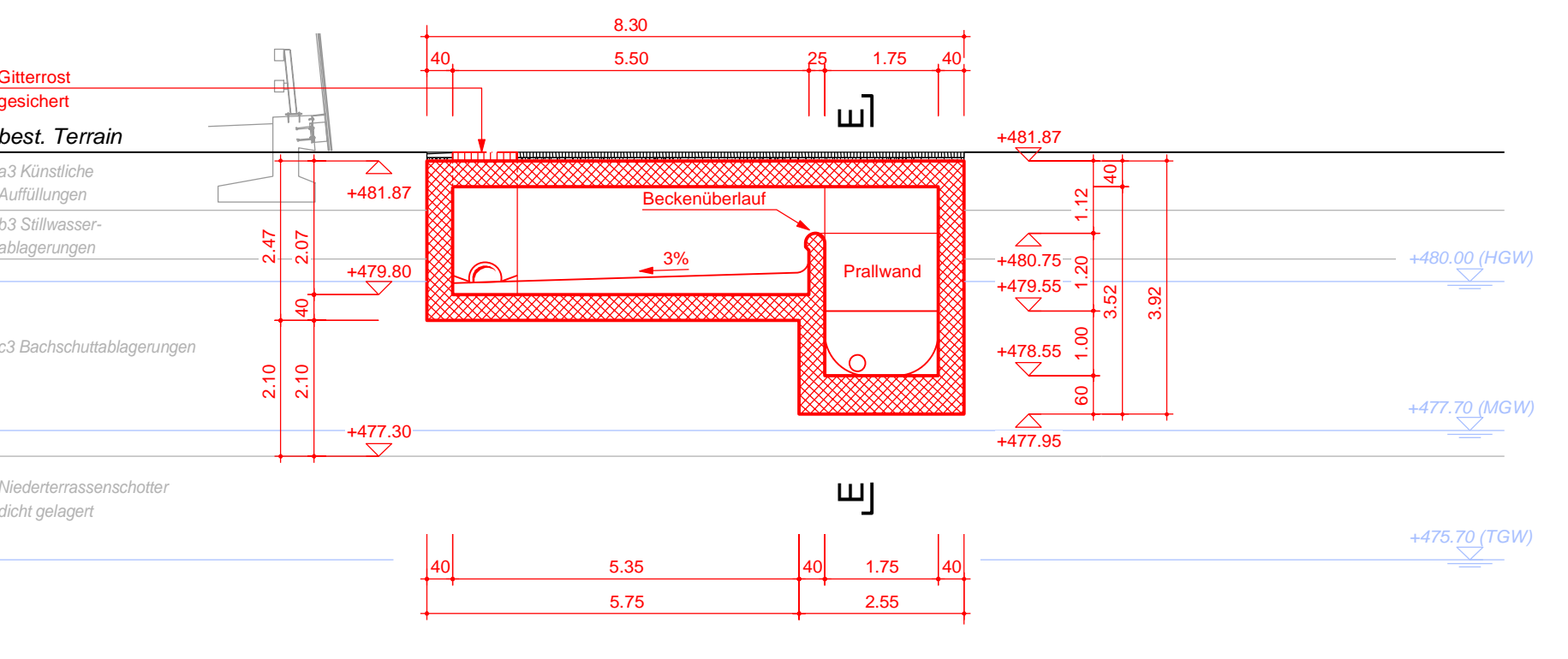

Detail 1-1 1:20

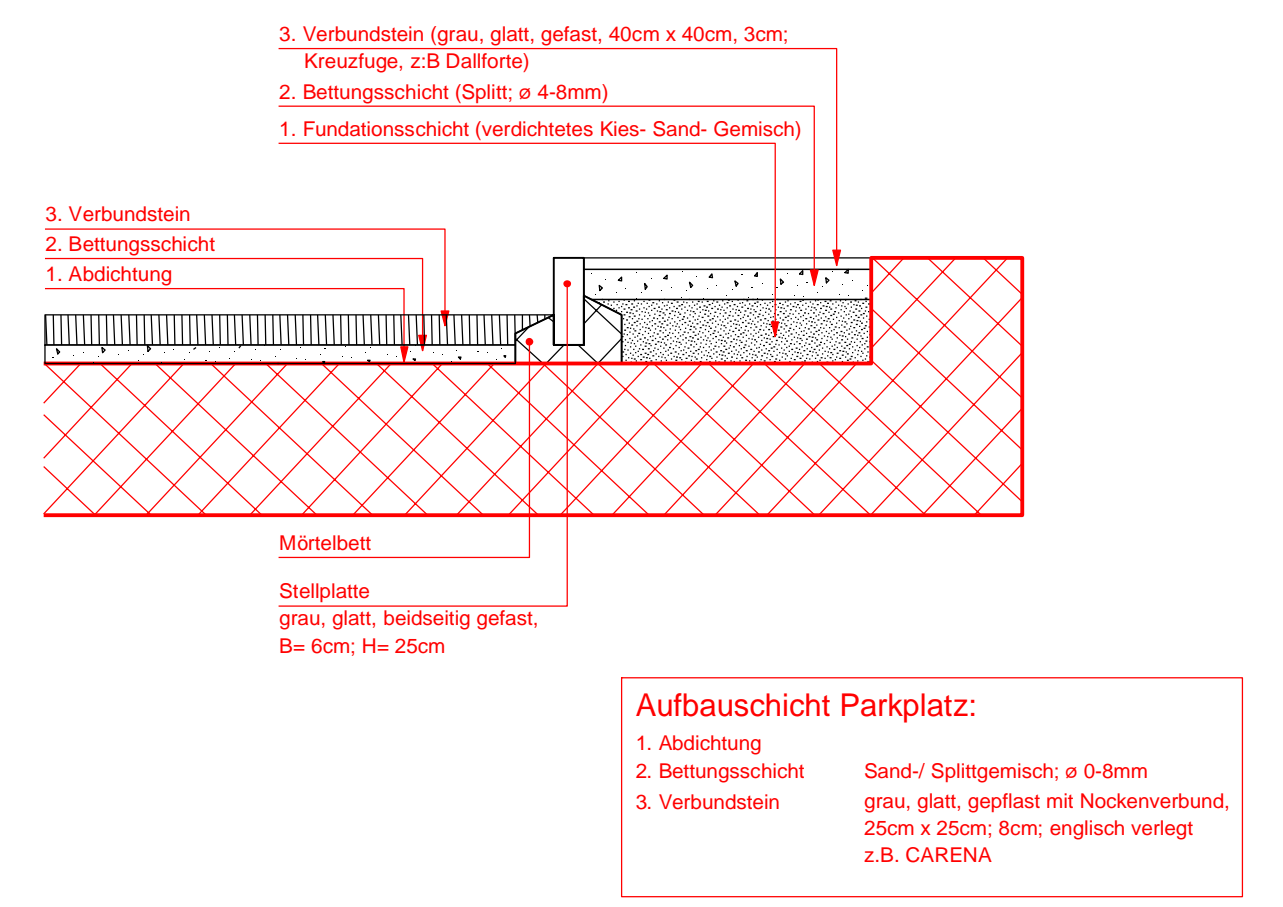

Schnitt C-C 1:100

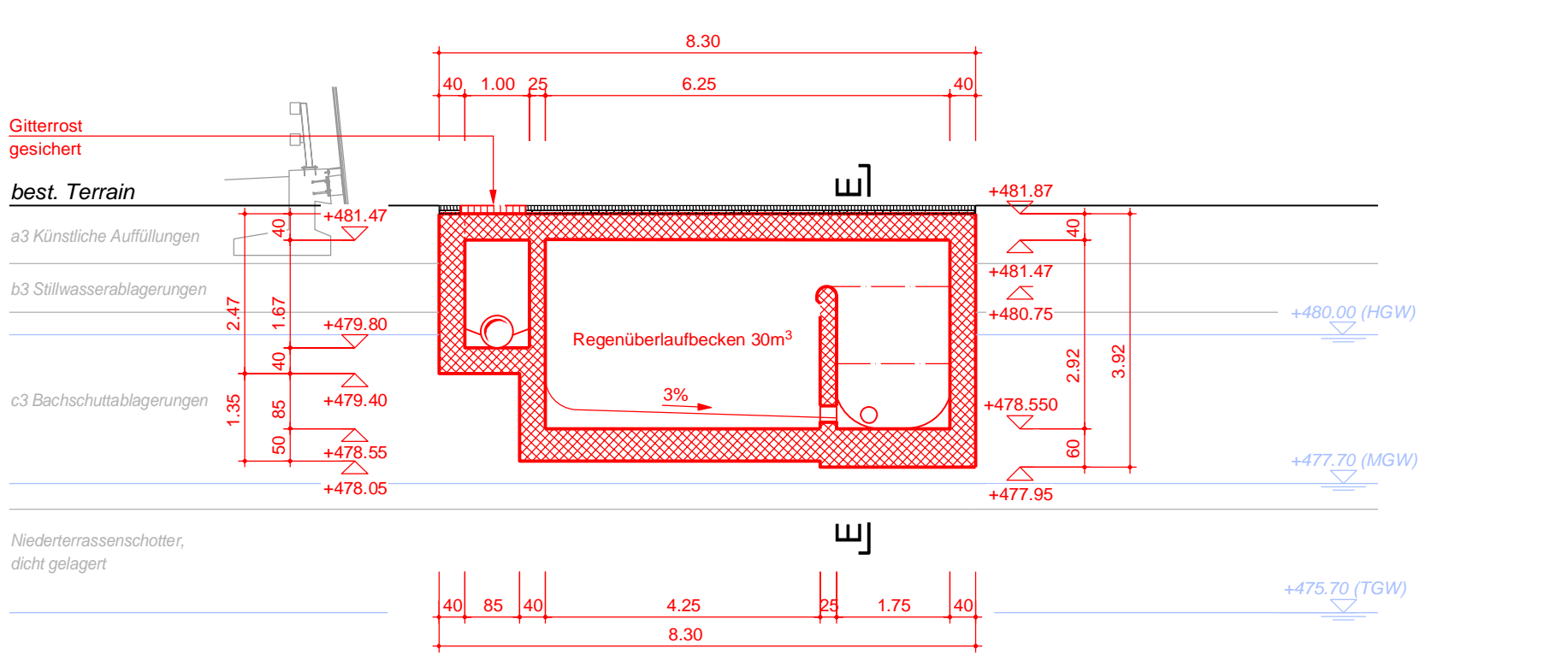

Schnitt D-D 1:100

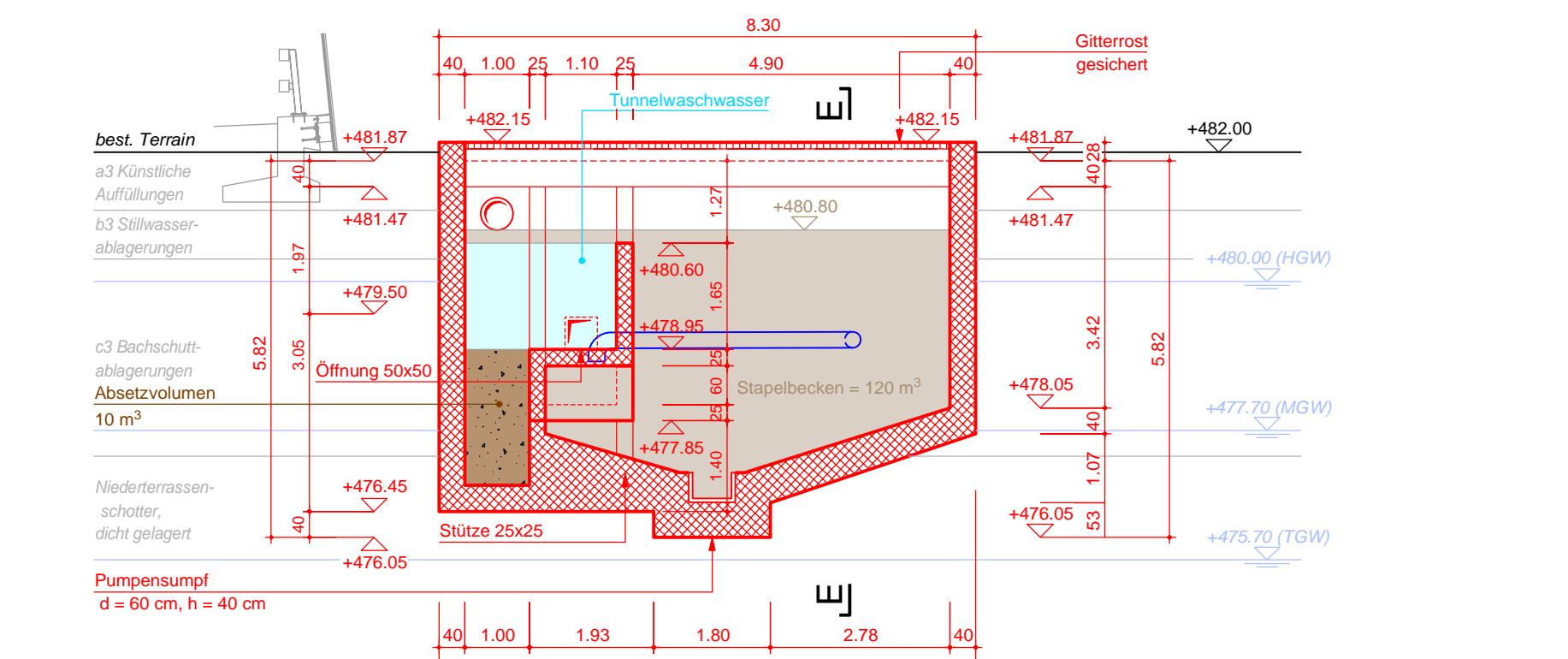

Schnitt E-E 1:100

